

Cerradura inteligente

Manual de

S1-TB

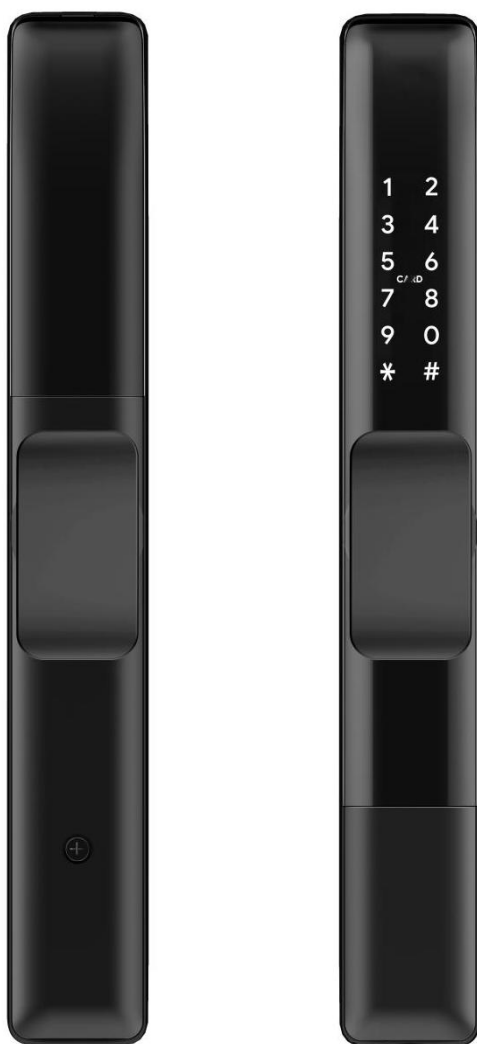

Atención especial:

1. Las llaves mecánicas hay que mantenerlas fuera, en caso de que se bloqueen las puertas, se usarán las llaves.
2. Reemplace la batería cuando se avise de bajo voltaje.
3. Lea este manual cuidadosamente antes de la instalación y guárdelo para futuras referencias..

1.Introduccion

1.1.Estructura de la cerradura

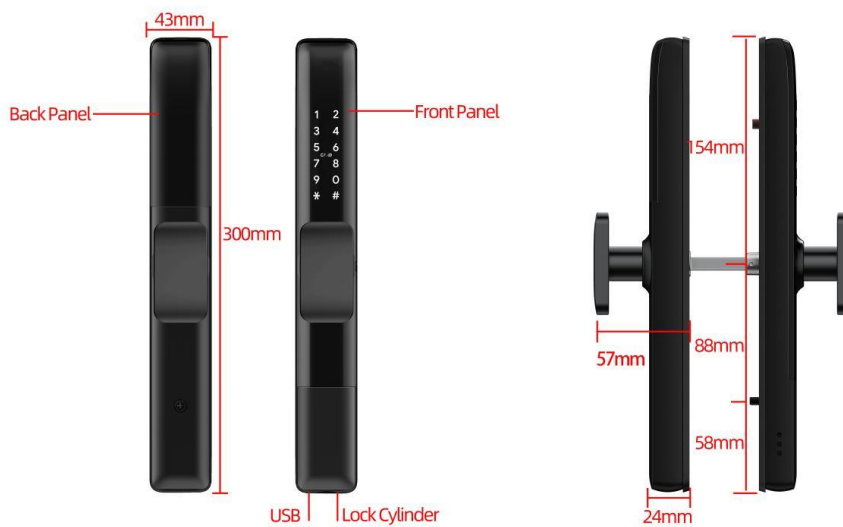

1.2.Packing List



Check the following drawing to check whether the package contains all the parts

NO	Name	Qty	NO	Name	Qty
1	Panel frontal	1	12	Tornillos deslizantes:M5*11mm	1
2	Panel posterior	1	13	Tornillos mortaja:M5*10mm (Para puerta de aluminio)	4
3	Mortaja	1	14	Tornillos mortaja:M4*20mm (Para puerta de madera)	5
4	Tarjeta	3	15	M5*25mm Tornillo	1
5	Llaves mecanicas	2	16	M5*30mm Tornillo	1
6	Placa de goma impermeable	2	17	M5*40mm Tornillo	1
7	U-Clip	1	18	M5*50mm Tornillo	1
8	Manual de usuario	1	19	M5*60mm Tornillo	1
9	Strike&Strike caja	1+1	20	M5*70mm Tornillo	1
10	Tornillo:M5*30mm	2	21	60mm Eje cuadrado	1
11	Tornillo:M5*35mm	2	22	80mm Eje cuadrado	1

1.3. Características técnicas

Adecuado para modelos	S1-TB	Puertas aplicables	Puerta de aluminio Puerta de madera
Materiales	Asa: SS304 Panel: Aleación de aluminio	Voltaje de trabajo	6V/4x AA Baterías
Peso cerradura	2.5KG	Grosor de la puerta para adaptar	35-65mm
Desbloqueo	Bluetooth Contraseña Tarjeta Llaves mecánicas Gateway(opcional)	Capacidad de datos	Contraseña: 150 Tarjeta: 200
Color	Plata Negra	Temperatura de trabajo	-10°C -55°C
Alarma de bajo voltaje	Menos que 4.8V	Humedad de trabajo	0-95%

Inicialización del sistema

Abra la placa de la cubierta del panel frontal, mantenga presionado el botón "Reset" en el panel posterior durante 5 segundos, presione "000 #" y la inicialización se completará



Botón Reset

2. Diagrama de instalación(For 3585)

Paso 1 Instalar mortaja

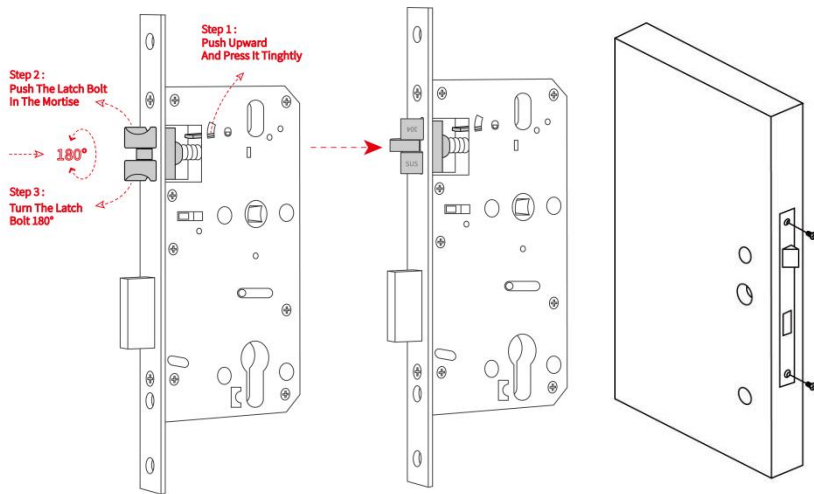

1. Según el tamaño indicado por el icono del orificio, abra la posición correspondiente e instale el cuerpo de la cerradura.
2. Ajuste la dirección del cerrojo según el sentido de apertura dirección

Paso 2 Instale la carcasa de tornillo deslizante y el eje cuadrado

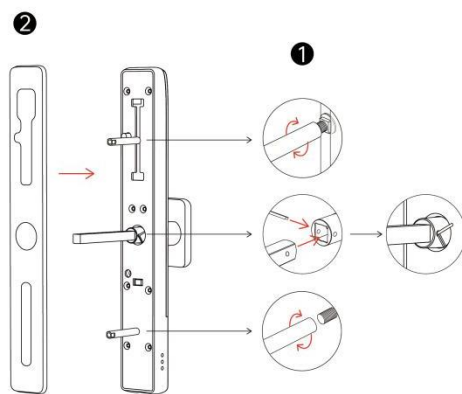

1. Elija una columna de tornillo adecuada al grosor de la puerta e instálela en el panel frontal,
2. Instalar la goma impermeable en los agujeros
3. Instale el eje cuadrado, ponga el U-Clip, La flecha es opuesta a la dirección del pestillo.

Paso 3 Instalar el panel frontal

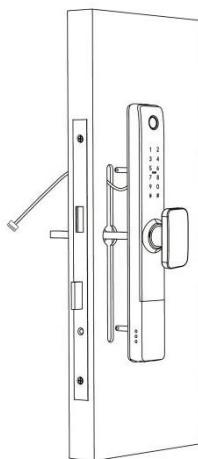

1. Alinee el panel frontal de los accesorios instalados con los orificios de la puerta e instale

Paso 4 Instalar el panel posterior

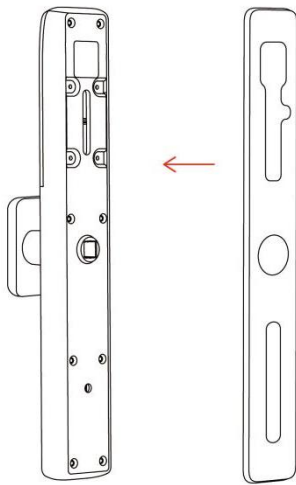

1. Instale la goma impermeable en el panel trasero

Paso 5 Conecte los cables de los paneles frontal y posterior

1.
torn

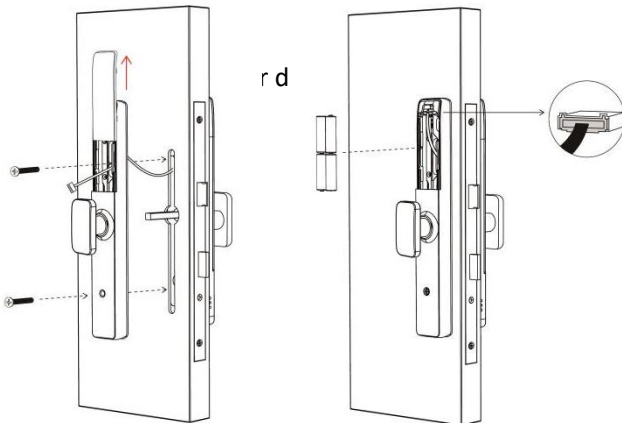

1. Fije los paneles frontal y posterior con

2. Conecte el cable de alimentación frontal al panel trasero

Paso 6 Instalar la batería

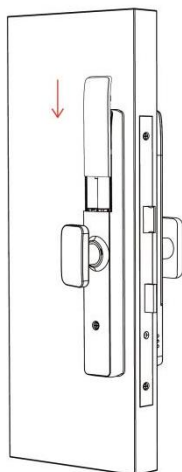

1. Instala 4* pilas AA

2. Instale la tapa de las pilas

3. Operativa

3.1. Registro



1. El software (versión iOS) se puede descargar desde la tienda de aplicaciones, y la versión de Android se puede descargar desde la tienda de aplicaciones de Google Play, Yingyongbao, Baidu, Ali, 360, Huawei y Xiaomi.

3.2. Conecte el dispositivo al teléfono

- 1) Por favor escanee el código QR para descargar la aplicación
- 2) También puede buscar Padlock en la tienda de aplicaciones (Google Play) para descargar
- 3) Registre una nueva cuenta (número de teléfono o correo electrónico) o inicie sesión con una cuenta existente.
- 4) Toque la pantalla del dispositivo para que se ilumine, haga clic en "+ Agregar dispositivo"
- 5) El dispositivo cercano aparecerá en la pantalla del teléfono, haga clic en "+"
- 6) Cambiar el nombre del dispositivo
- 7) El dispositivo se agregó correctamente

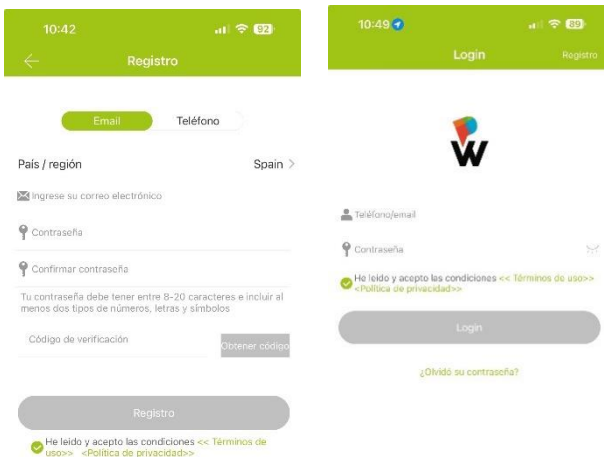

Los usuarios de Padlock pueden registrar la cuenta por teléfono móvil y correo electrónico, que actualmente son compatibles con 200 países y regiones del mundo. El código de verificación se enviará al teléfono móvil o correo electrónico del usuario, y el registro se realizará correctamente después de la verificación.

3.3. Agregar cerradura

3.3.1 Agregar cerraduras por Bluetooth

Padlock admite múltiples tipos de dispositivos. La aplicación debe agregar la cerradura después de ingresar al modo de agregar. Generalmente, una cerradura que no se ha agregado, siempre que se toque el teclado de bloqueo, entrará en el modo de agregar. La contraseña predeterminada es 123456 si no la agrega el teléfono



3.4. Gestión de usuarios

3.4.1. Gestión de Bluetooth

Asegúrese de que no haya ningún problema con la comunicación Bluetooth. Después de conectar el teléfono a la cerradura de la puerta como se indica arriba, haga clic en "🔒" para desbloquear. (el teléfono tiene que estar a 2/3 metros de la cerradura de la puerta)

3.4.2. Configuración del código de acceso

Los códigos de acceso también son una forma de desbloquear. Después de ingresar el código de acceso en el teclado bloqueado, presione el botón de desbloqueo en la esquina inferior derecha para desbloquear. Los códigos de acceso se dividen en permanentes, temporal, un uso, personalizado, y ciclico. (Puede compartir el código de acceso con otro usuario a través de WeChat, SMS, Email, Messenger, WhatsApp)



3.4.3. Enviar e-Key

Haga clic en el botón "eKeys" como se muestra en la figura, puede enviar la eKey a otros usuarios de Padlock para autorizar el desbloqueo (el receptor debe descargar la aplicación y configurar una cuenta) → Seleccione el formato de e-key (Temporizado, permanente, Único, Recurrente) → Ingrese la cuenta del destinatario de Padlock, establezca el nombre y la hora efectiva de la eKey, Puede elegir permitir el desbloqueo remoto o no permitir, administrador autorizado o no autorizado, como se muestra en la figura → Enviar → La cuenta del destinatario tiene permiso de desbloqueo Bluetooth

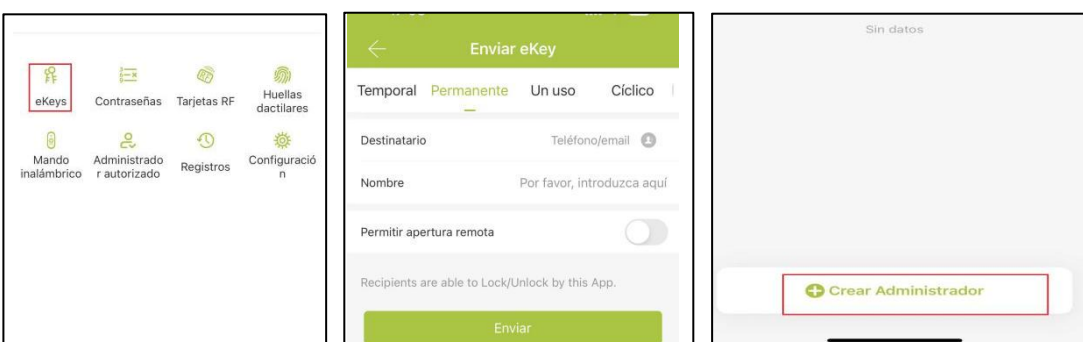



3.4.4. Agregar tarjeta

Admite la apertura de puertas a través de varias tarjetas IC. Antes de usar una tarjeta IC para abrir la puerta, primero debe agregarse. El proceso de adición debe ser realizado por la aplicación junto al candado. El período de validez del CI se puede establecer, puede ser permanente o puede estar limitado en el tiempo.



3.4.5. Gestión de llaves electrónicas

Click   administrador puede eliminar ekey, restablecer ekey, enviar y ajustar el ekey, mientras que puede buscar en el registro de bloqueo.

3.4.6. Gestión de códigos de acceso

Click  Todas las contraseñas generadas se pueden ver y administrar en el módulo de administración de contraseñas. Esto incluye un cambio de contraseña, eliminación de contraseña, restablecimiento de contraseña y registro de desbloqueo de contraseña.

3.4.7. Desbloquear registros

Clic "  "Puede consultar su registro de desbloqueo como se muestra en la figura



3.5. Administración de gateway (opcional)

El bloqueo TT se conecta directamente a través de Bluetooth, por lo que no es atacado por la red. El gateway es un puente entre las cerraduras inteligentes y las redes WIFI domésticas. A través del gateway, el usuario puede ver y calibrar de forma remota el reloj de bloqueo, leer el registro de desbloqueo. Mientras tanto, puede eliminar y modificar la contraseña de forma remota.

3.5.1. Agregar Gateway

Esdado de la luz



Cuando la puerta de enlace está encendida:

- La luz parpadea alternativamente en rojo y azul: Modo de espera, listo para emparejar
- Luz azul: modo de trabajo
- Luz roja: fallo de red

Emparejar gateway con la App

1. Active la App

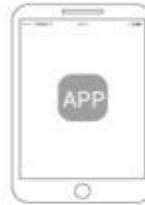

2. Presione "≡"



3. Seleccione gateway



4. Seleccione G2



5. Conecte la puerta de enlace y enciéndala, mientras la luz parpadea alternativamente en rojo y azul



7. Agregar gateway



8. Seleccione la red y complete la contraseña



6. Presione el signo "+"



9. Completado

⚠ Aviso: Si se agota el tiempo, apáguelo e inténtelo de nuevo

3.5.2. Manual

Después de un corto período de tiempo, puede ver qué cerraduras están en su cobertura en la aplicación. Una vez que la cerradura está enlazado al gateway, la cerradura se puede administrar a través del gateway.

4.Preguntas más frecuentes

1) ¿Cómo leer los registros de operación?	En los Registros de la interfaz principal. .
2) ¿Por qué no puedo desbloquearlo después de abrir el modo de paso?	Debe realizar una verificación de desbloqueo en cualquier método, luego el modo de paso entrará en vigencia.
3) ¿Cuál es el propósito de Auto Lock?	Puede establecer cuánto tiempo bloquear después del desbloqueo
4) Después de la instalación, el teclado con detección táctil, la pantalla está sin respuesta	<p>a) En este caso, primero verifique que los electrodos positivo y negativo de la batería se hayan instalado al revés o si la batería tiene suficiente potencia</p> <p>b) Retire el panel posterior y vea si está conectado.</p> <p>c) Para eliminar la situación anterior, debe quitar la cerradura, verificar si los cables del cuerpo de la cerradura están apretados y volver a cablear.</p>
5) No se puede registrar la huella digital	<p>Revise los dedos que no tengan suciedad, Revise el cabezal de huellas dactilares en la cerradura para detectar que no haya manchas de suciedad, aceite, etc...</p> <p>Compruebe si la huella digital funciona correctamente (Presione para ver si hay alguna respuesta).</p>
6) ¿Cuál es la razón por la que la cerradura inteligente consume energía rápida?	<p>a) Gran consumo de energía en espera</p> <p>b) Cortocircuito</p>
7) No hay respuesta a presionar la manija fuera de la puerta, y normalmente hay desbloqueo dentro de la puerta, pero la verificación es normal y el motor está normal.	Puede ser que la dirección del triángulo en el embrague esté erróneo, verifique la posición.
8) ¿Cuántas veces se bloqueará la contraseña? ¿Cuánto tiempo está bloqueado?	Si ingresa la contraseña incorrecta más de 5 veces seguidas, el teclado se bloqueará por 5 minutos, utilice otros métodos para abrir la puerta

Garantía

Nombre del cliente: _____

Telefono del cliente _____

Fecha de compra: _____

Nombre del producto: _____

Modelo de producto: _____

Nota:

1. Guarde esta tarjeta para que pueda usarla cuando necesite servicio de garantía.
2. Le ofrecemos una garantía de un año a partir de la fecha de compra.
3. Este servicio de garantía es válido para clientes de cualquier país del mundo.